צוליב טרפות
אויף א "כשר'ן קרוז"

פאר דאנערשטיג בין ערשטער מיינ
עמבאַרגאָ.

די פרעמדע בני תורה אויף דעם
דיקזון־ווינקן געווען דערשטאַרנט
ווען מען האָט זיי מעגזיקס
טרייסלעך עסנס. פון טיי רבנים און
אַרטאָדאָקסישע עסקים זיינען
געווען: ווייר אויפגעגעבן און
בעטאָרעס. אַז מען זאָל מאַכן אַ
מיף צום נעבן הכשרים צו
קעשטערס, האָט האָבן אי כשרע
אין אַ טרייסלעך אפטיילונגען. אין
באַלטימאָר האָט דער אָרטאָדאָקס
ישער ראַביינאַט אָנגעהאַלטן

הרבנים.

די התאחדות הרבנים האָט אַ
שותפות אין הכשרים, מיט דעם
באַלטימאָרער דער הרבנים, וואָס
גיט הכשרים אויף צו פירמעס.
האָט, האָבן טרייסלעך אָפּטיילונ
גען, אָדער צו בעקעריין, וואָס
באַקן אויף שבת און יומ־טוב
באַלאַנגען צו אידן. וואָס זיינען
מחלל שבת אין פסח, ווען די באַקן
חמץ דורך אַ היער פון פאַרקויפן
דעם חמץ צו אַ גוי.

די התאחדות הרבנים האָט
חערס אָנגעפירט פון סאַטאַרער

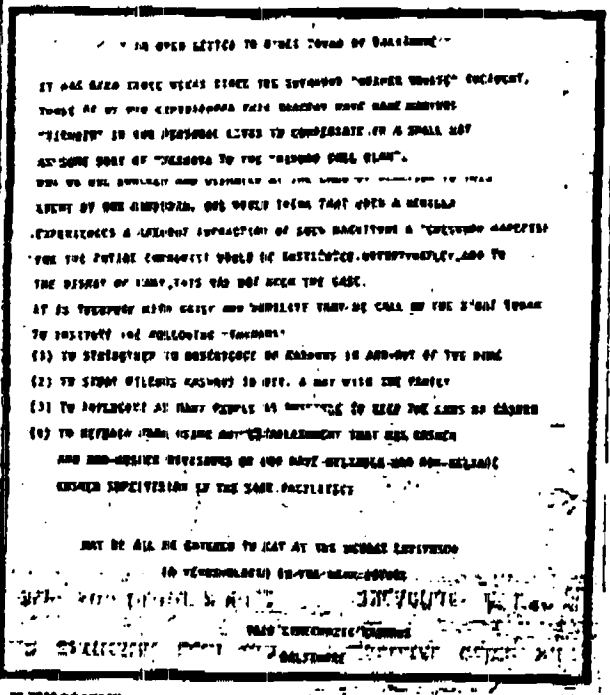

דער הערעכטער קול קורא אין ענגליש: איז אויפגעטאָנען געווערן אין אַ
פון שיזוקן אין באַלטימאָר.

כמשך פון יאָרן אַ חלקה נישט צו
נעבן הכשרים צו פירמעס. וואָס
האָבן טיי כשרע אין טיי נישט
כשרע אָפּטיילונגען. די ראַדיקע
לאָקאַל פון ערד הרבנים פון
באַלטימאָר איז איין אין קאַמף
מיט העכער 40 יאָר צוריק. אויבן
ניט די נאָענט שטאָט באַראַטן
צוליב דעם. וואָס די ראַדיקע חלקה
איז פאַרלאָרן געווען.

דער ענין האָט אָנגעטאָן אַ
מציאָנאַלן כאַראַקטער. צוליב דער
נאָענטער אינטימער באַציאונג
צווישן דעם באַלטימאָרער דער
הכשרה מיט דער התאחדות
רבנים און דייטער. סאָטעליכן
אָרגאַניזאַציעס. ווען דער
שוטפות מיט דעם באַלטימאָרער
דער הרבנים זאָלן די טעג אין
אָרדנונג. וואָס זיי וועלן באַראַכטן
צו זיי זאָלן דייטער געבן הכשרים
צו פירמעס געמיינזאַם מיטן דער
הרבנים פון באַלטימאָר.

דער טומל האָט געפירט דערצו.
אַז אין אַ סך שטעטלן אין באַלטימאָר
האָט מען אָדיסטאַבלירט אַ "קול־
קוראַ" אין ענגליש און דעם
סקאַנדאַל מיט דעם כשרן "קרוז".
וואו עס זיינען אַנדערס געווען
נישט כשרע עסנס.

זומל אין באַלטימאָר
צוליב טרפות
אויף א "כשר'ן קרוז"

[illegible]

[illegible]